

PLESSO SICILIANO - PIANO TERRA

Scuola Viva    

DIREZIONE DIDATTICA STATALE DI CIRCOLO PUGLIESE DI ARCO
Via Roma, 11 - 00133 PUGLIESE DI ARCO
Distanza scolastica n.31 - Cod. Fisc. 91051300577 - Conto corrente: 51428210000
Tel. / Fax: 0773/68414 - 0773/68415 - email: DDPUGLIESE@istruzione.it / DDPUGLIESE@pec.istruzione.it

FLUSSI INGRESSO / USCITA

A.S. 2020/21 (Emergenza COVID-19)
RSPP Ing. La Pietra Angelo Rev. 4 - SET 2020

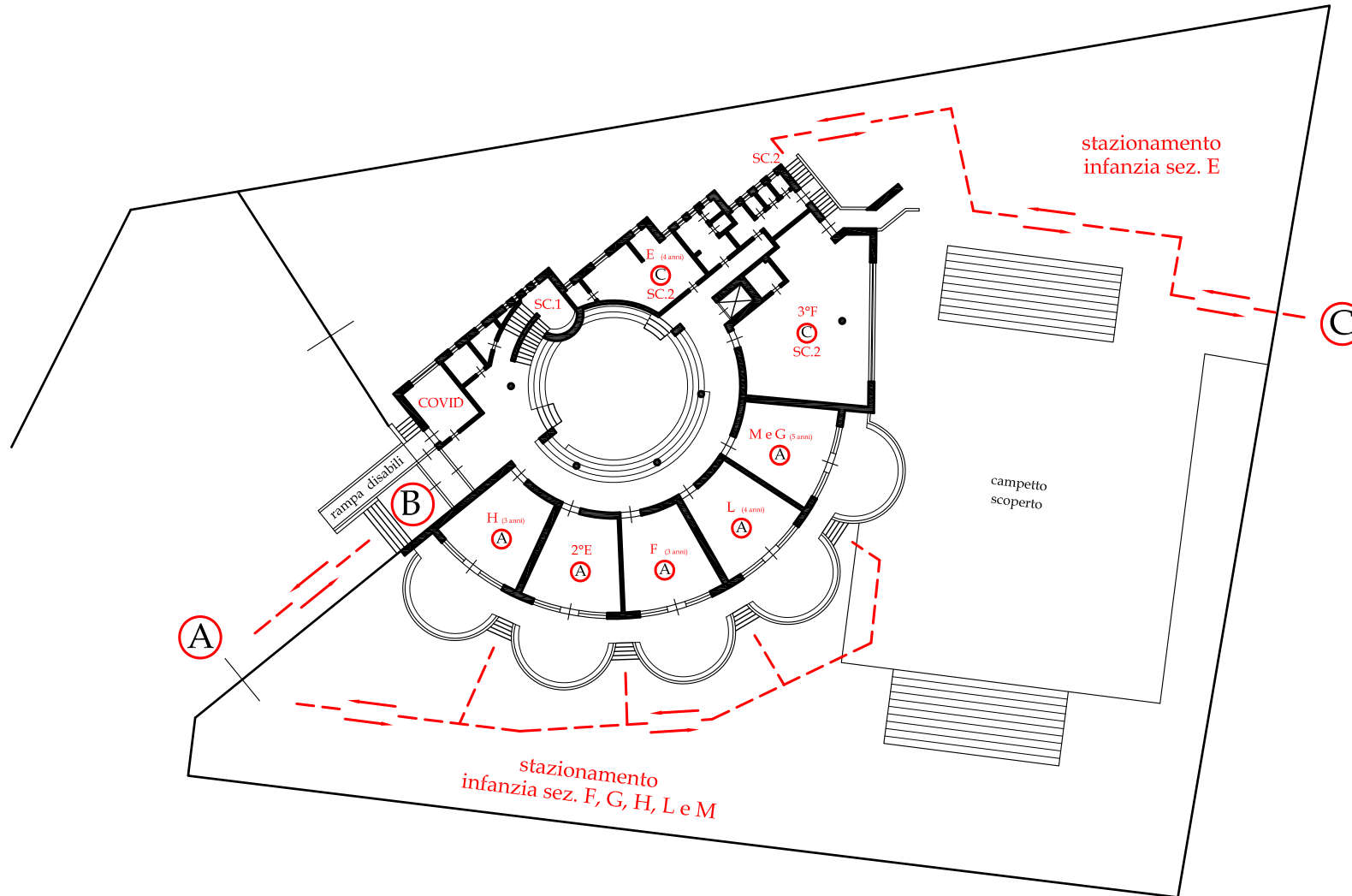

Cartellonistica da applicare agli ingressi e/o laddove si ritiene necessario



Nei corridoi e servizi comuni interni verranno applicate strisce adesive per evidenziare il distanziamento minimo di ml. 1,00

Per ogni classe viene indicato cancello di ingresso e dove previsto lo slot esterno in cui sostare nelle aree esterne prima dell'ingresso nell'edificio

PLESSO SICILIANO - PIANO PRIMO



 DIREZIONE DIDATTICA STATALE DI CIRCOLO PRINCIPALE DI ARCO

 Via Roma, 11 - 38013 Principale di Arco

 Distanza scolastica n.31 - Cod. Fisc. 91051007607 - Conto Corrente: 51428210000

 Tel. / Fax 0377/832641 - E-mail: dds0377@istruzione.it - dds0377@pec.istruzione.it

FLUSSI INGRESSO / USCITA

 A.S. 2020/21 (Emergenza COVID-19)

 RSPP Ing. La Pietra Angelo Rev. 4 - SET 2020

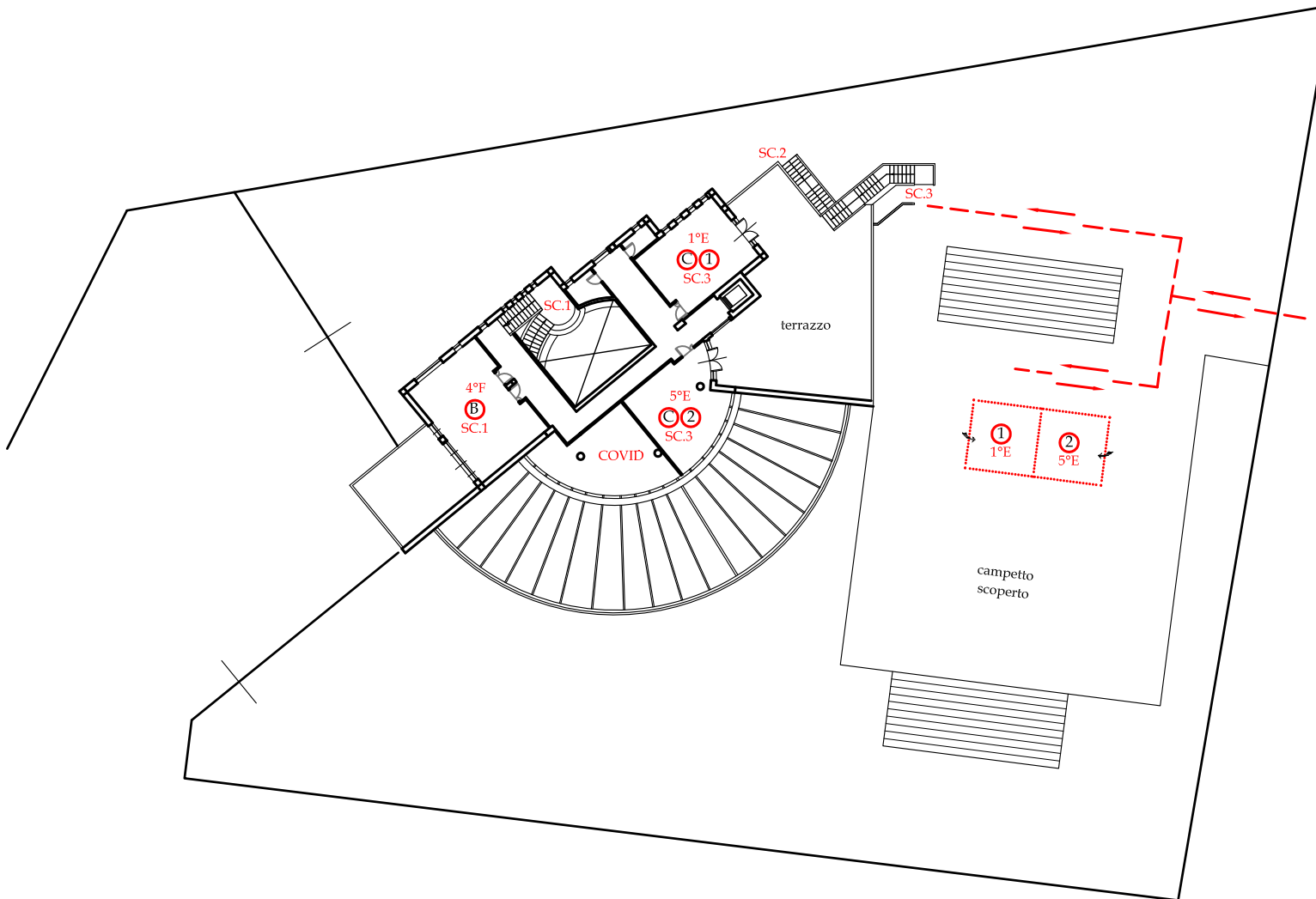

Cartellonistica da applicare agli ingressi e/o laddove si ritiene necessario



Nei corridoi e servizi comuni interni verranno applicate strisce adesive per evidenziare il distanziamento minimo di ml. 1,00

Per ogni classe viene indicato cancello di ingresso e dove previsto lo slot esterno in cui sostare nelle aree esterne prima dell'ingresso nell'edificio

PLESSO SICILIANO FLUSSI PRIMARIA

Scuola Viva    

FLUSSI INGRESSO / USCITA

A.S. 2020/21 (Emergenza COVID-19)
RSPP Ing. La Pietra Angelo Rev. 4 - SET 2020

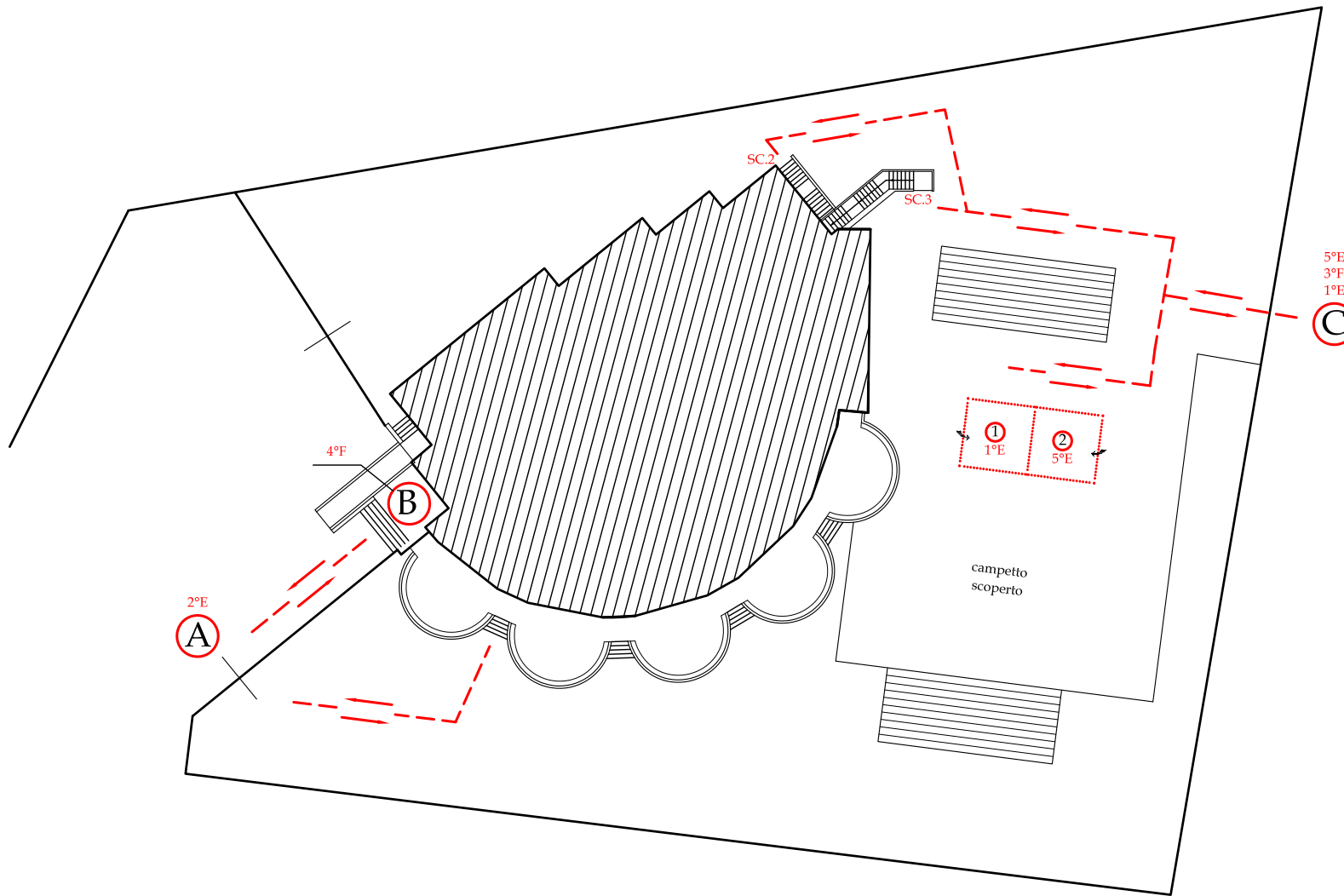

Cartellonistica da applicare agli ingressi e/o laddove si ritiene necessario



Nei corridoi e servizi comuni interni verranno applicate strisce adesive per evidenziare il distanziamento minimo di ml. 1,00

Per ogni classe viene indicato cancello di ingresso e dove previsto lo slot esterno in cui sostare nelle aree esterne prima dell'ingresso nell'edificio

PLESSO SICILIANO FLUSSI INFANZIA

Scuola Viva  **FORO STRUTTURALE EUROPEO PON 2014-2020**
DIREZIONE DIDATTICA STATALE DI CIRCOLO PUGLIESE DI ARCO
Via Roma, 11 - 00133 Prigione (FR) -
Distanza scuola a 31 - Cod. Fisc. 91051300577 - Conto cor. 51428110000
Tel. / Fax 0773/83464 - 0773/83465 - Email: scuola.viva@istruzione.it - www.scuola.viva.it

FLUSSI INGRESSO / USCITA

A.S. 2020/21 (Emergenza COVID-19)
RSPP Ing. La Pietra Angelo Rev. 4 - SET 2020

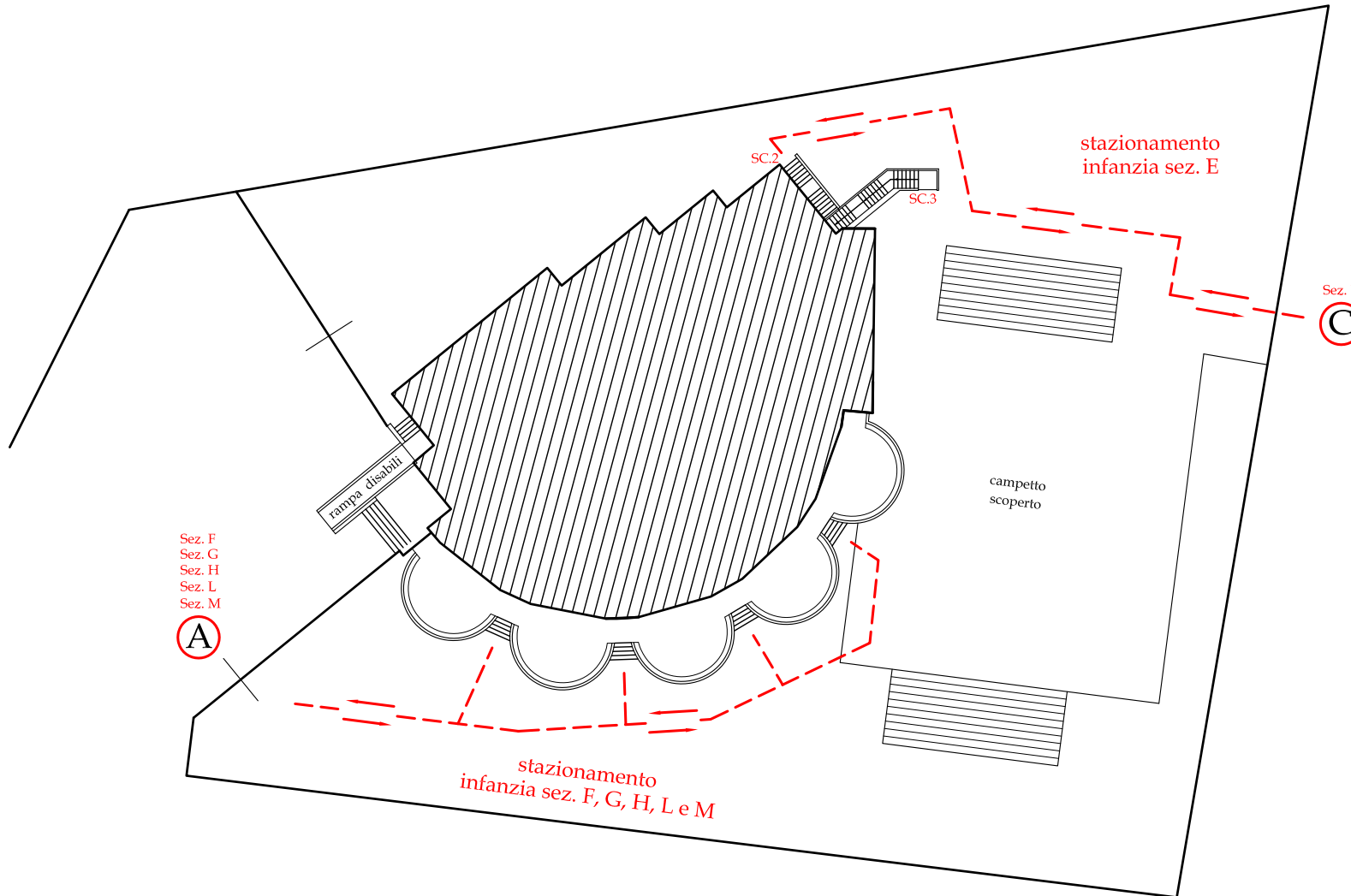

Cartellonistica da applicare agli ingressi e/o laddove si ritiene necessario



Nei corridoi e servizi comuni interni verranno applicate strisce adesive per evidenziare il distanziamento minimo di ml. 1,00

Per ogni classe viene indicato cancello di ingresso e dove previsto lo slot esterno in cui sostare nelle aree esterne prima dell'ingresso nell'edificio