

PLESSO CAPOLUOGO - PIANO TERRA



ISTITUTO COMPRENSIVO I. PAVI - S. EUGENIO ROMIGLIANO D'ARCO
Via Roma 77, 00033 Poggio del Gallo (RM) - Ambito 19 - Cod. Fisc. 02074650634
Codice univ. - SUAPS00007 - Tel. Fax 061 3177300
e-mail: segreteria@icpavi.it - PEC@icpavi.it - www.icpavi.it
Site Web: www.icpavi.it

FLUSSI INGRESSO / USCITA

A.S. 2020/21 (Emergenza COVID-19)

RSPP Ing. La Pietra Angelo

Rev. 6 - SEI 2020

Cartellonistica da applicare agli ingressi e/o laddove si ritiene necessario



Nei corridoi e servizi comuni interni verranno applicate strisce adesive per evidenziare il distanziamento minimo di ml. 1,00

Per ogni classe viene indicato cancello di ingresso e dove previsto lo slot esterno in cui sostare nelle aree esterne prima dell'ingresso nell'edificio

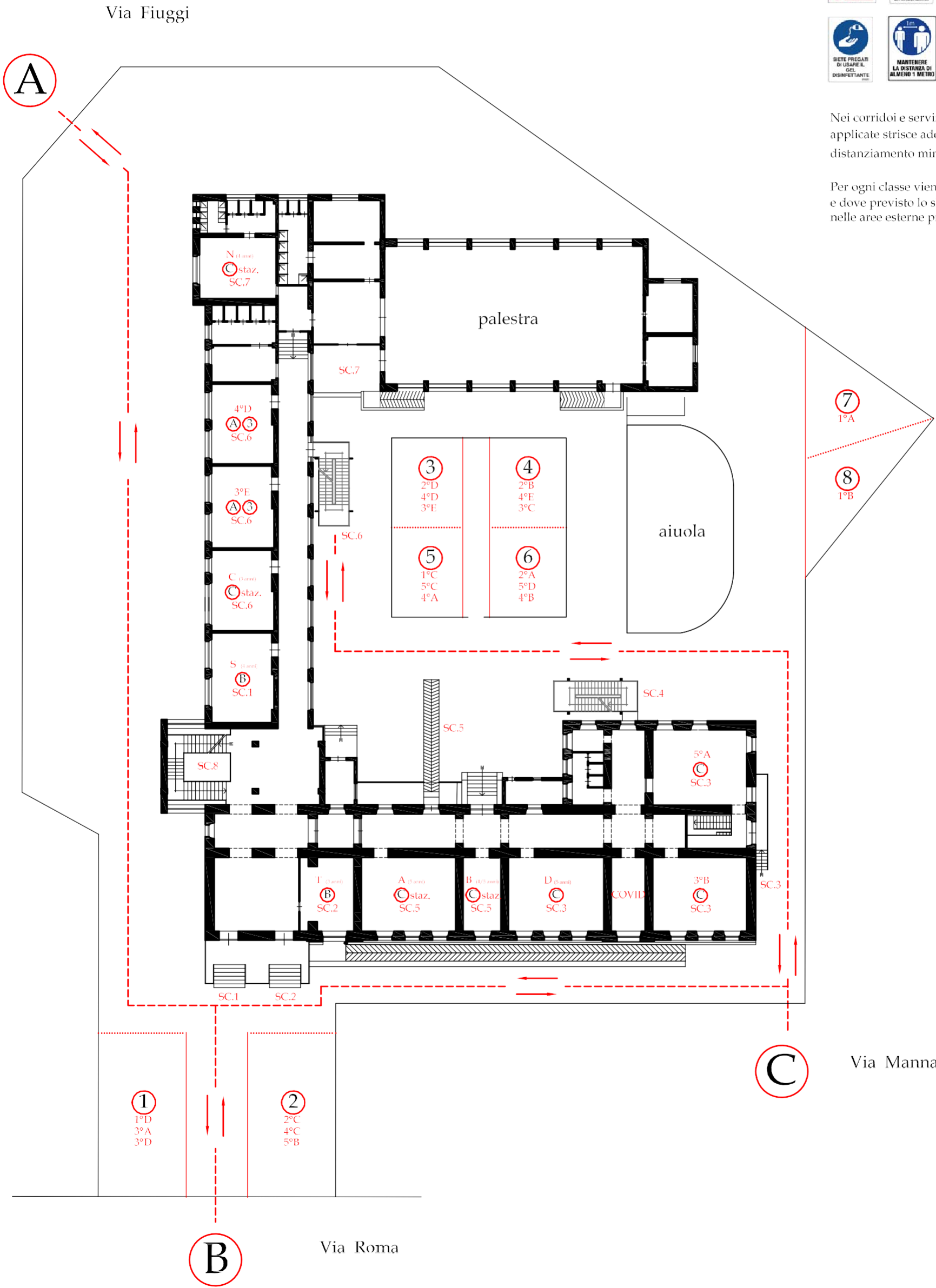

Via Fiuggi

7
1°A

8
1°B

1
1°D
3°A
3°D

2
2°C
4°C
5°B

C

Via Manna

B

Via Roma

PLESSO CAPOLUOGO - PIANO PRIMO



ISTITUTO COMPRENSIVO J. PAVESI - S. STEFANO ROMAZZANO D'ARCO
Via Roma 77, 00033 Pomeziana d'Arco (RM) - Ambito 19 - Cod. Fisc.: 02074650634
Codice univ.: SUJCS100007 - Tel.: Fax: 061 3177300
e-mail: segreteria@ic-j.pavesi.it - PEC@ic-j.pavesi.it
Site Web: www.ic-j.pavesi.it

FLUSSI INGRESSO / USCITA

A.S. 2020/21 (Emergenza COVID-19)

Ing. La Pietra Angelo

Rev. 6 - SEI 2020

Cartellonistica da applicare agli ingressi e/o laddove si ritiene necessario



Nei corridoi e servizi comuni interni verranno applicate strisce adesive per evidenziare il distanziamento minimo di ml. 1,00

Per ogni classe viene indicato cancello di ingresso e dove previsto lo slot esterno in cui sostare nelle aree esterne prima dell'ingresso nell'edificio

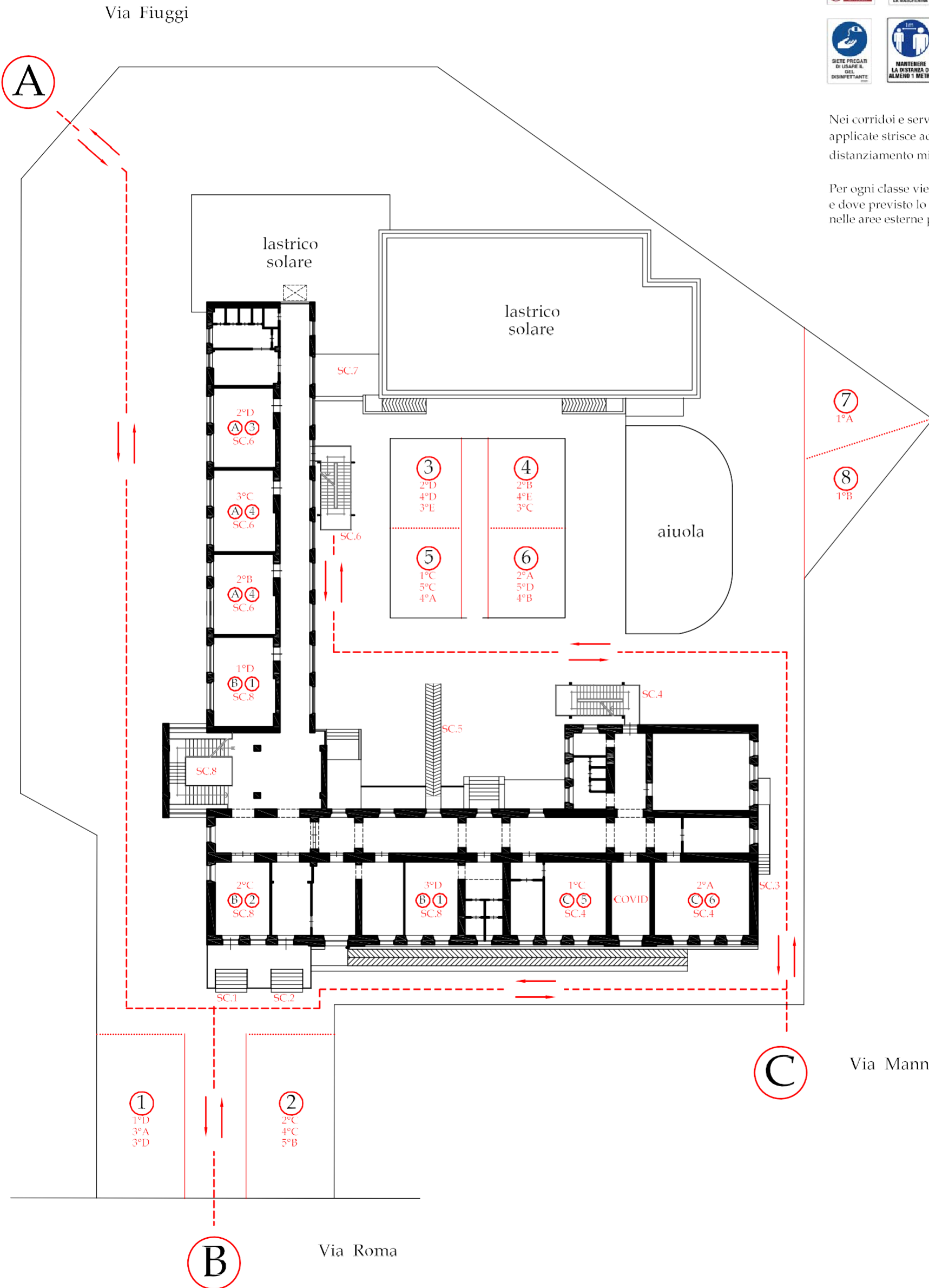

PLESSO CAPOLUOGO - PIANO SECONDO



ISTITUTO COMPRENSIVO J. PAVESI - STEFANO ROMIZIANO D'ARCO
Via Roma 77, 00133 Pioneering d'Arco (RM) - Ambito 19 - Cod. Fisc.: 02074650634
Codice assoc.: 524210007 - Tel. Fax: 061 3177300
e-mail: segreteria@ic-pavesi.it PEC@ic-pavesi.it www.ic-pavesi.it
Site Web: www.scuolaviva.com

FLUSSI INGRESSO / USCITA

A.S. 2020/21 (Emergenza COVID-19)

Ing. La Pietra Angelo

Rev. 6 - SEI 2020

Cartellonistica da applicare agli ingressi e/o laddove si ritiene necessario



Nei corridoi e servizi comuni interni verranno applicate strisce adesive per evidenziare il distanziamento minimo di ml. 1,00

Per ogni classe viene indicato cancello di ingresso e dove previsto lo slot esterno in cui sostare nelle aree esterne prima dell'ingresso nell'edificio

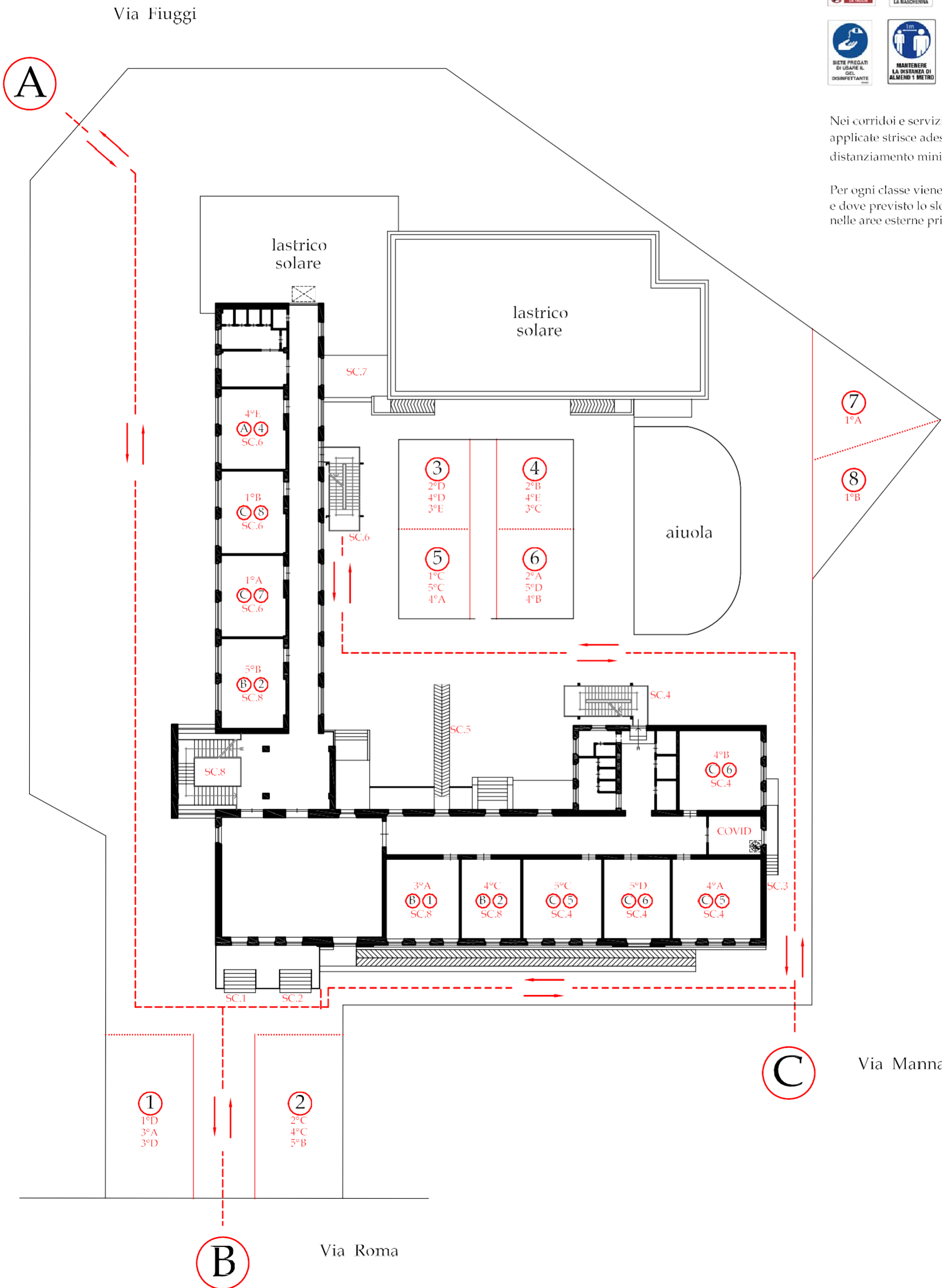

PLESSO CAPOLUOGO

FASCIA 1 (8.00 - 13.30)



ISTITUTO COMPRENSIVO J. PAVESI - S. PIETRO ROMIGLIANO D'ARCO
 Via Roma 77, 06033 Pianigiano d'Arco (PG) - Ambito 19 - Cod. Fisc. 02074650634
 Codice assoc. - 524210007 - Tel. Fax 081 3177300
 e-mail: segreteria@ic-jpavesi.it - PEC@ic-jpavesi.it
 Sito Web: www.ic-jpavesi.it

FLUSSI INGRESSO / USCITA

A.S. 2020/21 (Emergenza COVID-19)

RSPP Ing. La Pietra Angelo

Rev. 6 - SEI 2020

Cartellonistica da applicare agli ingressi e/o laddove si ritiene necessario



Nei corridoi e servizi comuni interni verranno applicate strisce adesive per evidenziare il distanziamento minimo di ml. 1,00

Per ogni classe viene indicato cancello di ingresso e dove previsto lo slot esterno in cui sostare nelle aree esterne prima dell'ingresso nell'edificio

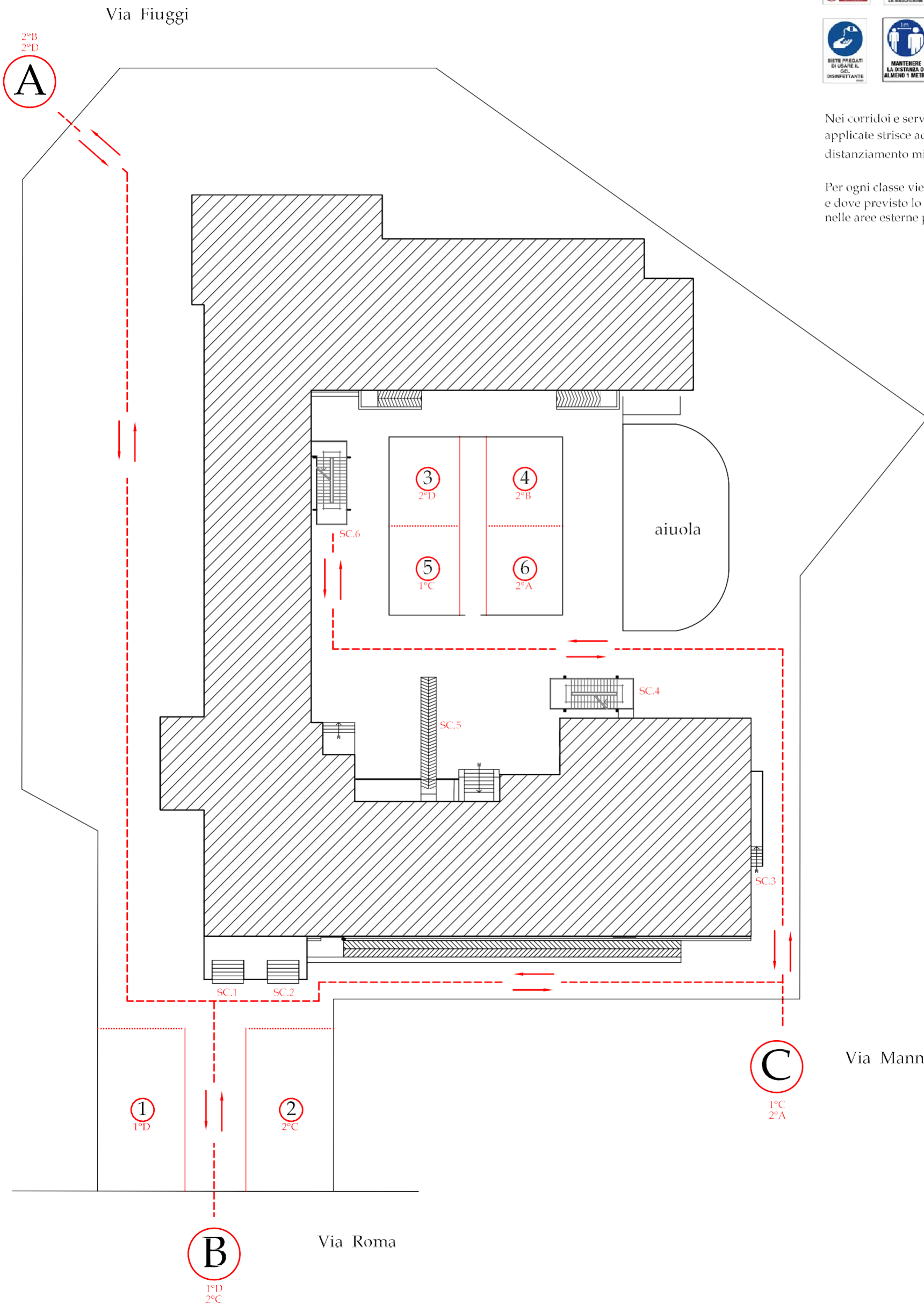

PLESSO CAPOLUOGO

FASCIA 2 (8.15 - 13.45)



ISTITUTO COMPRENSIVO J. PAVESI - S. PIETRO ROMAZZANO D'ARCO
 Via Roma 77, 00613 Pomeziana d'Arco (RM) - Ambito 19 - Cod. Fisc.: 02074650634
 Codice acc.: 524210007 - Tel.: Fax: 061 3177300
 e-mail: segreteria@ic-jpavesi.it PEC@ic-jpavesi.it
 Sito Web: www.ic-jpavesi.it

FLUSSI INGRESSO / USCITA

A.S. 2020/21 (Emergenza COVID-19)

RSPP Ing. La Pietra Angelo

Rev. 6 - SEI 2020

Cartellonistica da applicare agli ingressi e/o laddove si ritiene necessario



Nei corridoi e servizi comuni interni verranno applicate strisce adesive per evidenziare il distanziamento minimo di ml. 1,00

Per ogni classe viene indicato cancello di ingresso e dove previsto lo slot esterno in cui sostare nelle aree esterne prima dell'ingresso nell'edificio

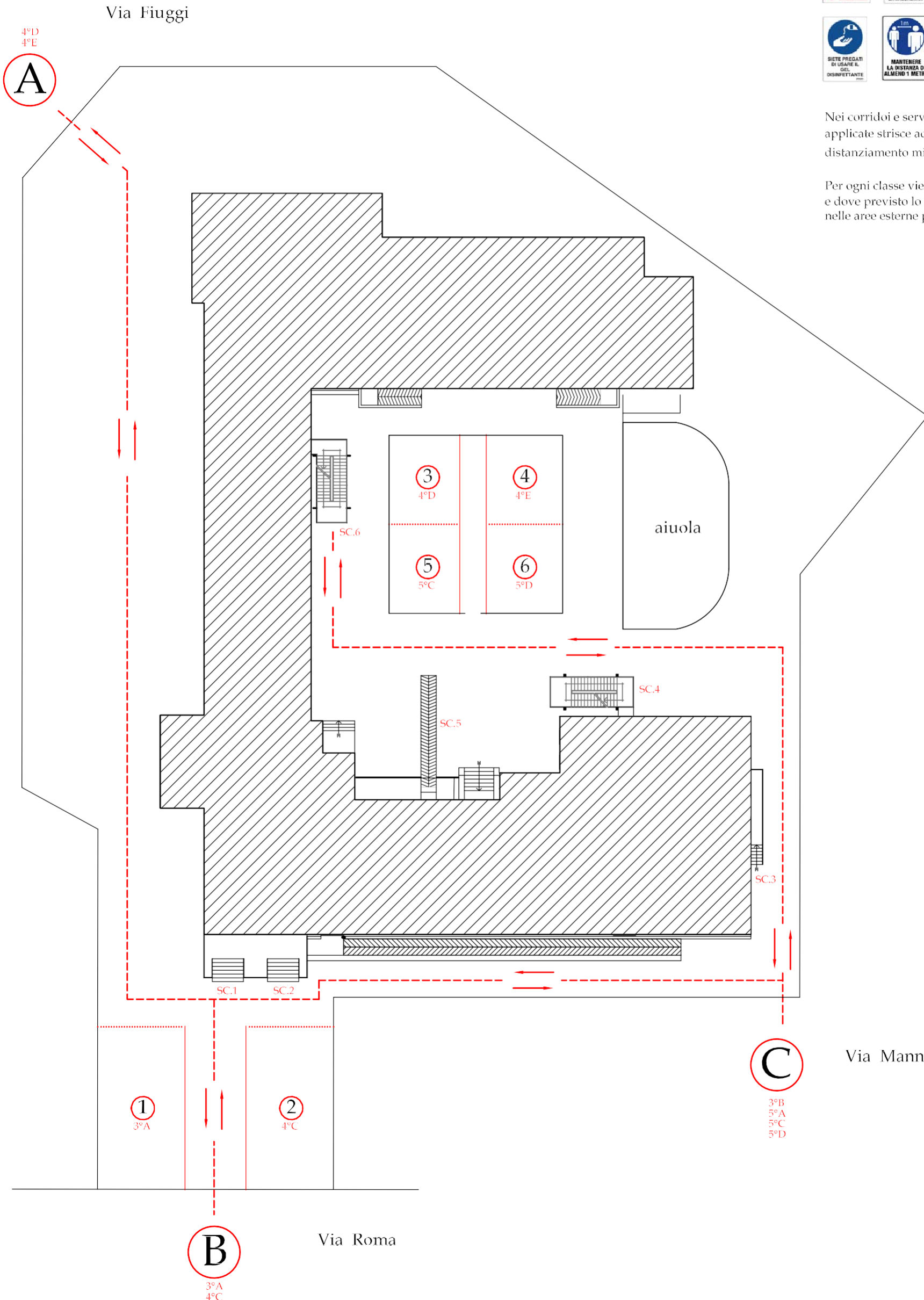

C
 3°B
 5°A
 5°C
 5°D

Via Manna

PLESSO CAPOLUOGO

FASCIA 3 (8.30 - 14.00)



ISTITUTO COMPRENSIVO J. PAVESI - S. STEFANO ROMIGLIANO D'ARCO
Via Roma 77, 06033 Pianigiano d'Arco (PG) - Ambito 19 - Cod. Fisc. 02074650634
Codice univ. - SUAPS00007 - Tel. Fax 075 3177300
e-mail: segreteria@ic-jpavesi.it - PEC@ic-jpavesi.it
Site Web: www.ic-jpavesi.it

FLUSSI INGRESSO / USCITA

A.S. 2020/21 (Emergenza COVID-19)

RSPP Ing. La Pietra Angelo

Rev. 6 - SEI 2020

Cartellonistica da applicare agli ingressi e/o laddove si ritiene necessario



Nei corridoi e servizi comuni interni verranno applicate strisce adesive per evidenziare il distanziamento minimo di ml. 1,00

Per ogni classe viene indicato cancello di ingresso e dove previsto lo slot esterno in cui sostare nelle aree esterne prima dell'ingresso nell'edificio

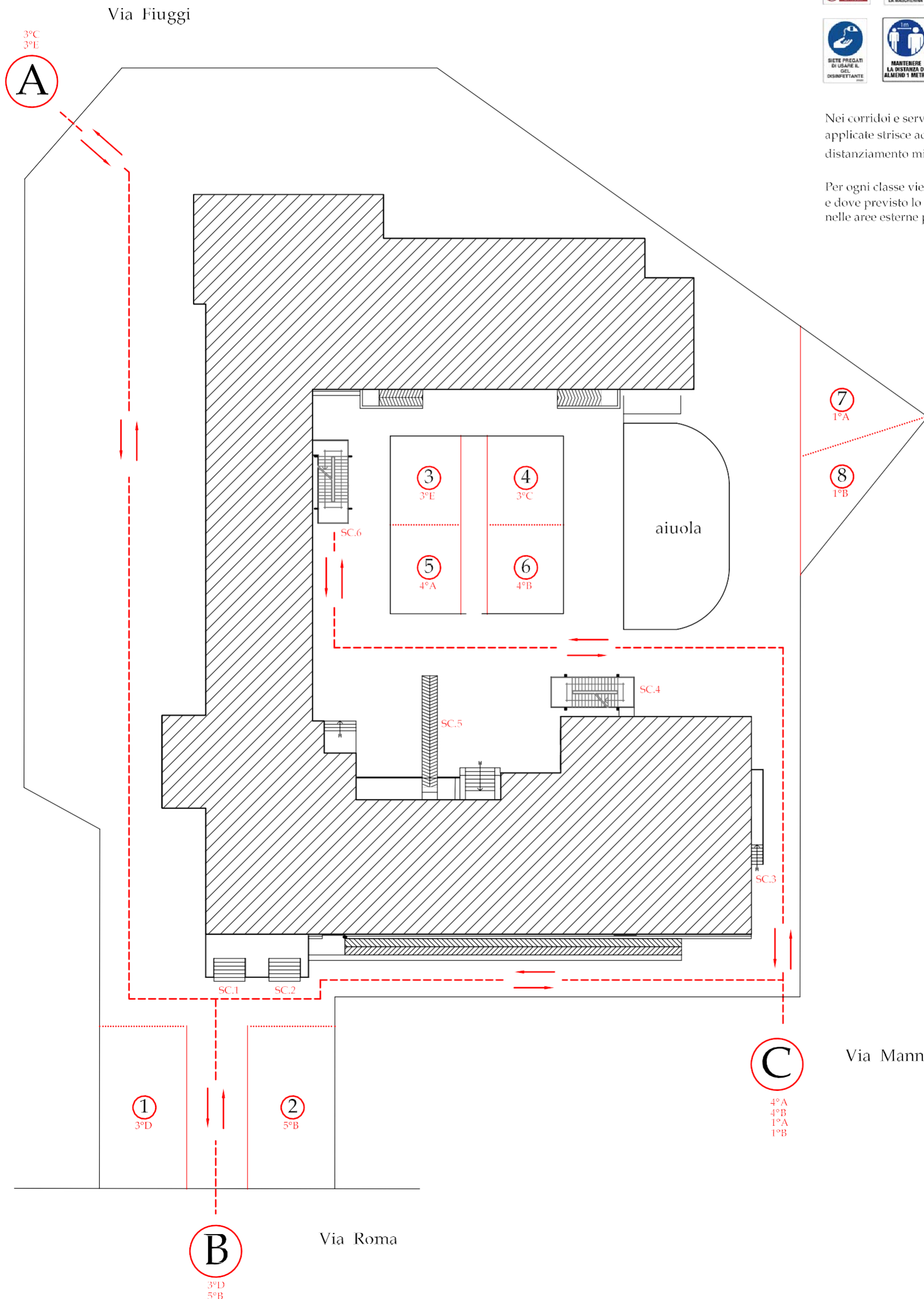

PLESSO CAPOLUOGO INFANZIA



ISTITUTO COMPRENSIVO J. PAVESI - S. STEFANO ROMIGLIANO D'ARCO
Via Roma 77, 06033 Pianigiano d'Arco (PG) - Ambito 19 - Cod. Fisc. 02074650634
Codice univ. - SUAC100007 - Tel. Fax 075 3177300
e-mail: segreteria@ic-jpavesi.it - PEC@ic-jpavesi.it
Site Web: www.ic-jpavesi.it

FLUSSI INGRESSO / USCITA

A.S. 2020/21 (Emergenza COVID-19)

RSPP Ing. La Pietra Angelo

Rev. 6 - SEI 2020

Cartellonistica da applicare agli ingressi
e/o laddove si ritiene necessario



Nei corridoi e servizi comuni interni verranno applicate strisce adesive per evidenziare il distanziamento minimo di ml. 1,00

Per ogni classe viene indicato cancello di ingresso e dove previsto lo slot esterno in cui sostare nelle aree esterne prima dell'ingresso nell'edificio

